

Kenneth Heggie Pedersen  
Linien 15  
5683 Haarby

28. oktober 2021  
Sags id: 21/14780

## Landzonetilladelse

Assens Kommune giver landzonetilladelse til opførelse af poolhus som ansøgt på ejendommen matr. nr. 12b, Haarby By, Haarby, beliggende Linien 15, 5683 Haarby.

### Vilkår

Det er et vilkår for denne tilladelse,

- at opførelse ske i overensstemmelse med det ansøgte
- at der kan meddeles byggetilladelse til det ansøgte,
- at det ansøgte ikke strider mod tinglyste servitutter på ejendommen.

### Andre tilladelser fra kommune

#### Byggetilladelse

Det ansøgte kræver også en byggetilladelse.

Du har allerede ansøgt om byggetilladelse, og vi behandler byggeansøgningen, når klagefristen for landzonetilladelsen er udløbet, såfremt der ikke er kommet klager.

Hvis du vil have flere oplysninger om byggetilladelse, er du velkommen til at kontakte Byg på tlf. 6474 7519 eller mail [byg@assens.dk](mailto:byg@assens.dk)

### Lovgivning

Landzonetilladelsen er givet efter Planlovens § 35, stk.1.

Hvis tilladelsen ikke udnyttes inden for 5 år, er den ikke længere gyldig. Tilladelsen er udnyttet, når bygge-/anlægsarbejdet er igangsat, og derefter fortsættes kontinuerligt, til det er færdigt.

### Offentliggørelse

Vi offentliggør landzonetilladelsen **28. oktober 2021** på [Assens Kommunes hjemmeside](#)  
Herefter er der 4 ugers klagefrist.

Landzonetilladelsen må ikke udnyttes, før klagefristen er udløbet, og kun såfremt der ikke kommer klager, eller Planklagenævnet har stadfæstet tilladelsen i forhold til en klage.

### Det ansøgte projekt

Ansøgningen omfatter etablering af en indendørs pool på 7 x 3,5 meter. Bygningen vil udgøre 7 x 11 m (77 m<sup>2</sup>), og udføres med vægge af metalplader og vinduespartier, og med tagplader af fibercement.

### Reglerne i landzone

Ejendommen er beliggende i landzone og er dermed omfattet af planlovens landzonebestemmelser i §§ 34 – 38.

Opførelse af ny bebyggelse forudsætter tilladelse efter Planlovens § 35, og vi skal derfor behandle din ansøgning ud fra de hensyn, som vi skal varetage ved landzoneadministrationen, herunder hensyn til landskab, natur og naboer.

### **Ejendommen**

Ejendommen, som er registreret som en beboelsesejendom, omfatter i forvejen i flg. BBR 119 m<sup>2</sup> bolig, 30 m<sup>2</sup> garage, 100 m<sup>2</sup> garage samt 12 m<sup>2</sup> udhus.

Ejendommen er omfattet af kommuneplanens retningslinjer for mosaiklandskab, men er ikke omfattet af yderligere retningslinjer eller bindinger.

### **Vurdering af det ansøgte**

I det åbne land kan bebyggelse og etablering af anlæg finde sted, såfremt landskabsinteresserne ikke herved tilsidesættes i væsentligt omfang.

Nye anlæg må ikke forringe karakteristiske og oplevelsesrige landskaber, og værdifulde landskabstræk må ikke sløres eller ødelægges af bebyggelse, belysning, tekniske anlæg, beplantning eller tilgroning.

Det fremgår af kommuneplanens retningslinjer for mosaiklandskaberne, at det er væsentligt, at variationen mellem dyrkede marker samt natur- og halvkulturarealer fortsat er karaktergivende. Nyt byggeri skal respektere landskabernes lille til middelstore skala.

Den ansøgte bygning opføres som tilbygning til eksisterende garage og vil komme til at ligge mellem garagen og eksisterende øvrige bygninger på grunden.

Det er derfor vores vurdering, at den ny bygning ikke vil påvirke landskabet eller øvrige omgivelser i væsentligt omfang.

### **Naboorientering**

Vi har ikke foretaget naboorientering, da vi skønner, at det ansøgte vil være uden væsentlig betydning for naboerne.

Venlig hilsen

Mona Nielsen  
Medarbejder

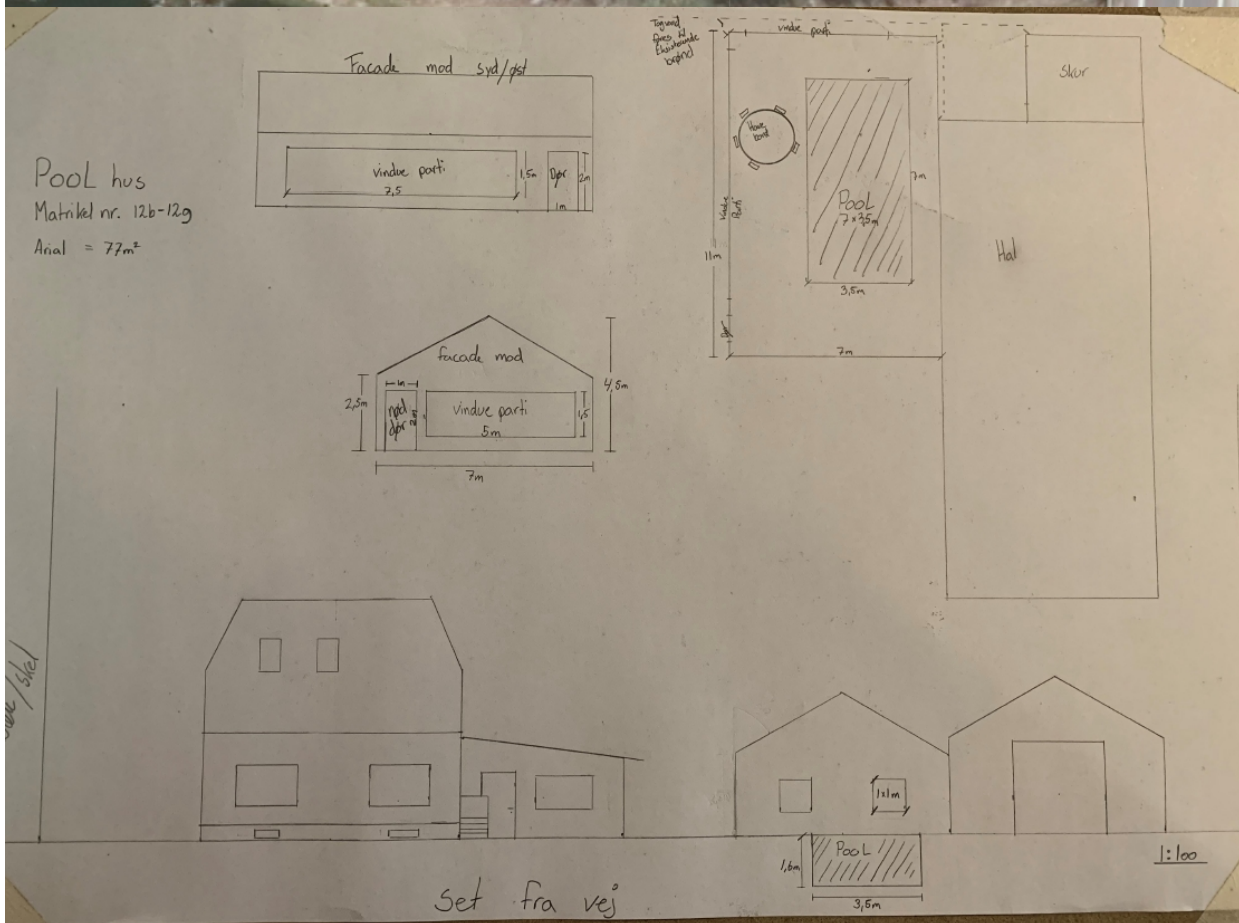

## **Klagevejledning**

Denne afgørelse kan påklages til Planklagenævnet inden fire uger fra afgørelsen er meddelt i din e-boks eller pr. fysisk brev, såfremt du er fritaget for digital post.

Er afgørelsen offentligt bekendtgjort på kommunens hjemmeside eller i avisen regnes klagefristen altid fra tidspunktet for den offentlige bekendtgørelse. I de tilfælde, hvor afgørelsen ikke er meddelt i din e-boks eller pr. fysisk brev eller offentlig bekendtgjort, regnes fristen dog fra det tidspunkt, hvor du har fået kendskab til afgørelsen. Udløber klagefristen på en lørdag eller en helligdag, forlænges klagefristen til den følgende hverdag.

Du klager via klageportalen, som du finder via [borger.dk](http://borger.dk) eller [virk.dk](http://virk.dk), og du logger på klageportalen med Nem-ID. Klageberettiget er enhver med retlig interesse i sagen samt landsdækkende foreninger og organisationer, der som hovedformål har beskyttelse af natur og miljø eller varetagelsen af væsentlige brugerinteresser inden for arealanvendelsen.

Når du klager, skal du betale et klagegebyr. Gebyret er på 900,- kr. for privatpersoner og 1.800,- kr.

for virksomheder, organisationer og offentlige myndigheder. Klagegebyret opkræves af Planklagenævnet. Betaling af klagegebyr sker ved elektronisk overførsel eller ved indbetalingskort til Planklagenævnet. Gebyr skal indbetales inden for en af Planklagenævnet fastsat frist. Hvis gebyret ikke indbetales inden udløbet af fristen, afvises klagen.

I klageportalen sendes din klage automatisk først til Assens Kommune. Hvis kommunen fastholder afgørelsen, sender Assens Kommune klagen videre til behandling i nævnet via klageportalen. Du får besked om videresendelsen.

Planklagenævnet afviser din klage, hvis du sender den uden om klageportalen, medmindre du forinden er blevet fritaget for brug af klageportalen. Hvis du ønsker at blive fritaget for at bruge klageportalen, skal du sende en begrundet anmodning til Planklagenævnet. Nævnet afgør herefter, om du kan fritages for at bruge klageportalen.

## **Opsættende virkning**

En klage over denne afgørelse har opsættende virkning efter lovgivningen. Planklagenævnet kan træffe afgørelse om at fravige lovgivningens udgangspunkt i særlige tilfælde.

## **Eventuel domstolsprøvelse**

Hvis kommunens eller klageinstansens afgørelse ønskes indbragt for en domstol, skal dette ske inden 6 måneder efter, at afgørelsen er meddelt eller offentliggjort.

## **Yderligere klagevejledning**

Se [Klageportalen](#) for uddybende klagevejledning, herunder betingelserne for at blive fritaget for at anvende klageportalen.

Venlig hilsen

Mona Nielsen  
Medarbejder