

Michael Lindenskov
Signekær 21
Signekær
5683 Haarby

05. juli 2021
Sags id: 21/8302

Landzonetilladelse

Assens Kommune giver landzonetilladelse til opførelse af 150 m² stålhal som ansøgt på ejendommen matr. nr. 21h, Haarby By, Haarby, beliggende Signekær 21, 5683 Haarby.

Vilkår

Det er et vilkår for denne tilladelse,

- at opførelse sker i overensstemmelse med din ansøgning af 1. maj 2021,
- at der kan meddeles byggetilladelse til det ansøgte,
- at det ansøgte ikke strider mod tinglyste servitutter på ejendommen.

Andre tilladelser fra kommune

Byggetilladelse

Det ansøgte kræver også en byggetilladelse, og ansøgning skal ske via Byg & Miljø

Hvis du vil have flere oplysninger om byggetilladelse, er du velkommen til at kontakte Byg på tlf. 6474 7519 eller mail byg@assens.dk

Lovgivning

Landzonetilladelsen er givet efter Planlovens § 35, stk.1.

Hvis tilladelsen ikke udnyttes inden for 5 år, er den ikke længere gyldig. Tilladelsen er udnyttet, når bygge-/anlægsarbejdet er igangsat, og derefter fortsættes kontinuerligt, til det er færdigt.

Offentliggørelse

Vi offentliggør landzonetilladelsen **den 5. juli 2021** på [Assens Kommunes hjemmeside](#)

Herefter er der 4 ugers klagefrist.

Landzonetilladelsen må ikke udnyttes, før klagefristen er udløbet, og kun såfremt der ikke kommer klager, eller Planklagenævnet har stadfæstet tilladelsen i forhold til en klage.

Det ansøgte projekt

Ansøgningen omfatter opførelse af 150 m² stålhal til opbevaring af maskiner og campingvogn. Tegningsmaterialet er vedlagt.

Reglerne i landzone

Ejendommen er beliggende i landzone og er dermed omfattet af planlovens landzonebestemmelser i §§ 34 – 38.

Opførelse af ny bebyggelse forudsætter tilladelse efter Planlovens § 35, og vi skal derfor behandle din ansøgning ud fra de hensyn, som vi skal varetage ved landzoneadministrationen, herunder hensyn til landskab, natur og naboer.

Ejendommen

Ejendommen er registreret som beboelsesejendom med et matrikulært areal på 10.552 m². Registreringen i BBR udgør foruden boligen 2 garager på hhv. 30 og 90 m².

Ejendommen er omfattet af kommuneplanens retningslinjer for bakket landbrugslandskab og for biologisk interesseområde.

Vurdering af det ansøgte

I det åbne land kan bebyggelse og etablering af anlæg finde sted, såfremt landskabsinteresserne ikke herved tilsidesættes i væsentligt omfang.

Den ansøgte hal opføres i nær tilknytning til ejendommens eksisterende bebyggelse og vurderes ikke påvirke omgivelserne væsentligt eller at medføre tilsidesættelse af væsentlige landskabelige interesser. Det er også vores vurdering, at opførelsen ikke vil forringe spredningsmulighederne for plante- og dyrelivet.

Naboorientering

Vi har ikke foretaget naboorientering, da vi skønner, at det ansøgte vil være uden væsentlig betydning for naboerne.

Venlig hilsen

Mona Nielsen
Medarbejder



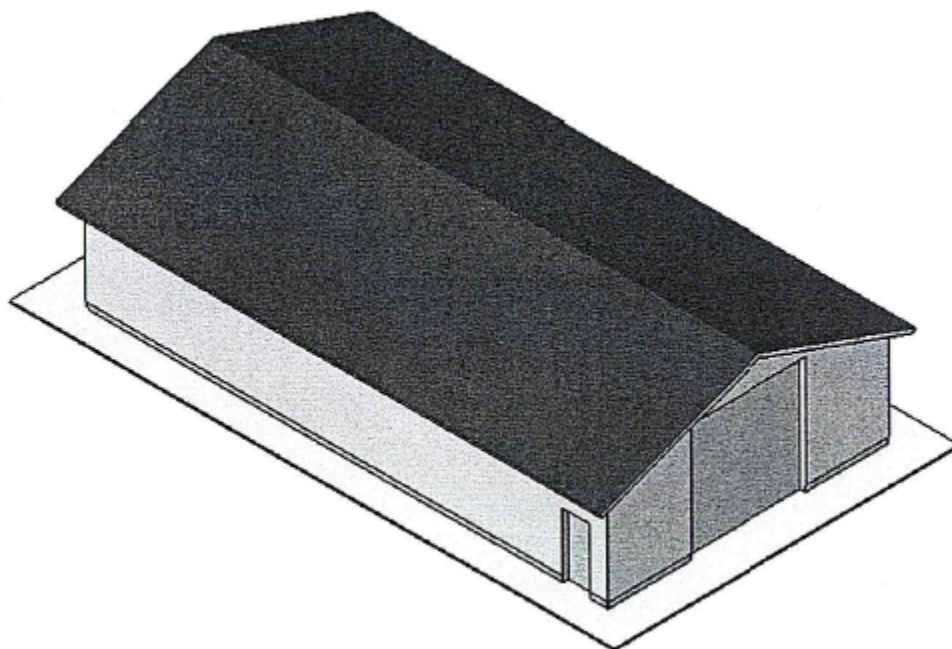
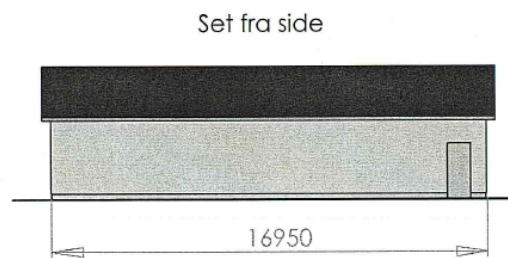
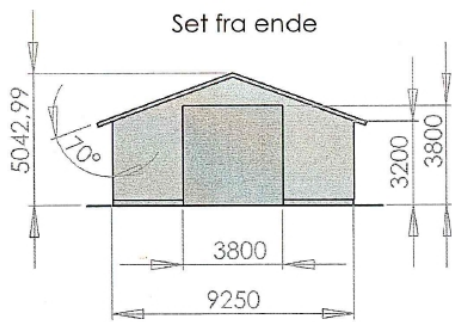

Klagevejledning

Denne afgørelse kan påklages til Planklagenævnet inden fire uger fra afgørelsen er meddelt i din e-boks eller pr. fysisk brev, såfremt du er fritaget for digital post.

Er afgørelsen offentligt bekendtgjort på kommunens hjemmeside eller i avisen regnes klagefristen altid fra tidspunktet for den offentlige bekendtgørelse. I de tilfælde, hvor afgørelsen ikke er meddelt i din e-boks eller pr. fysisk brev eller offentlig bekendtgjort, regnes fristen dog fra det tidspunkt, hvor du har fået kendskab til afgørelsen. Udløber klagefristen på en lørdag eller en helligdag, forlænges klagefristen til den følgende hverdag.

Du klager via klageportalen, som du finder via borger.dk eller virk.dk, og du logger på klageportalen med Nem-ID. Klageberettiget er enhver med retlig interesse i sagen samt landsdækkende foreninger og organisationer, der som hovedformål har beskyttelse af natur og miljø eller varetagelsen af væsentlige brugerinteresser inden for arealanvendelsen.

Når du klager, skal du betale et klagegebyr. Gebyret er på 900,- kr. for privatpersoner og 1.800,- kr.

for virksomheder, organisationer og offentlige myndigheder. Klagegebyret opkræves af Planklagenævnet. Betaling af klagegebyr sker ved elektronisk overførsel eller ved indbetalingskort til Planklagenævnet. Gebyr skal indbetales inden for en af Planklagenævnet fastsat frist. Hvis gebyret ikke indbetales inden udløbet af fristen, afvises klagen.

I klageportalen sendes din klage automatisk først til Assens Kommune. Hvis kommunen fastholder afgørelsen, sender Assens Kommune klagen videre til behandling i nævnet via klageportalen. Du får besked om videresendelsen.

Planklagenævnet afviser din klage, hvis du sender den uden om klageportalen, medmindre du forinden er blevet fritaget for brug af klageportalen. Hvis du ønsker at blive fritaget for at bruge klageportalen, skal du sende en begrundet anmodning til Planklagenævnet. Nævnet afgør herefter, om du kan fritages for at bruge klageportalen.

Opsættende virkning

En klage over denne afgørelse har opsættende virkning efter lovgivningen. Planklagenævnet kan træffe afgørelse om at fravige lovgivningens udgangspunkt i særlige tilfælde.

Eventuel domstolsprøvelse

Hvis kommunens eller klageinstansens afgørelse ønskes indbragt for en domstol, skal dette ske inden 6 måneder efter, at afgørelsen er meddelt eller offentliggjort.

Yderligere klagevejledning

Se [Klageportalen](#) for uddybende klagevejledning, herunder betingelserne for at blive fritaget for at anvende klageportalen.

Venlig hilsen

Mona Nielsen
Medarbejder