

Anders Christian Nielsen
Å Strandvej 6
Saltofte
5610 Assens

26-04-2021
Sags id: 2021-1211

Landzonetilladelse.

Assens Kommune giver landzonetilladelse til opførelse af garage som ansøgt på ejendommen matr. nr. 13a, Saltofte By, Kærum, beliggende Å Strandvej 6, 5610 Assens.

Vi har givet landzonetilladelsen efter Planlovens § 35.
Landzonetilladelsen bortfalder, hvis den ikke udnyttes inden 5 år.

Vilkår

Det er et vilkår for denne tilladelse,

- at opførelse sker i overensstemmelse med det ansøgte,
- at der kan meddeles byggetilladelse til det ansøgte,
- at det ansøgte ikke strider mod tinglyste servitutter på ejendommen.

Offentliggørelse

Vi offentliggør din landzonetilladelse **den 26. april 2021** på [Assens Kommunes hjemmeside](#)
Herefter er der 4 ugers klagefrist.

Du må ikke udnytte landzonetilladelsen, før klagefristen er udløbet, og såfremt der bliver klaget over din landzonetilladelse, skal du afvente Planklagenævnets afgørelse.

Ansøgningen

Ansøgningen omfatter opførelsen af en 58 m² garage/ståhal, placeret som vist på det vedlagte ansøgningsmateriale.

Sokkelhøjde 15 cm over terræn, højde 3509 cm og total højde 3524.

Planlovens landzonebestemmelser

I landzone må der ikke uden tilladelse fra kommunen foretages udstykning, opføres ny bebyggelse eller ske ændring i anvendelsen af bestående bebyggelse og ubebyggede arealer, jf. planlovens § 35, stk. 1.

Bemærkninger

Å Strandvej 6, 5610 Assens er registreret som en beboelsesejendom på en 6702 m² stor grund. Ifølge BBR omfatter den eksisterende bebyggelse enfamiliehus på 220 m², hvoraf de 39 m² er indbygget garage.

Ejendommen ligger i Saltofte, i kystnærhedszonen og inden for bølge landbrugslandskab.

Den ansøgte garage opføres i nær tilknytning til ejendommens øvrige bebyggelse og har et forholdsvis beskedent omfang. Garagens påvirkning af landskab og øvrige omgivelser vurderes derfor at være begrænset og uden væsentlig betydning.

Naboorientering

Naboer til en ejendom, hvor der søges om landzonetilladelse, kan have en væsentlig interesse i sagens udfald. Derfor kan landzonetilladelsen først meddeles 2 uger efter, at kommunen har givet skriftlig orientering om ansøgningen til naboerne af den omhandlede ejendom.

Orienteringen kan dog udelades, hvis det ansøgte efter kommunens skøn er af underordnet betydning for naboerne

Vi har ikke foretaget naboorientering ved denne ansøgning, da vi skønner, at det ansøgte vil være uden væsentlig betydning for naboerne.

Andre tilladelser fra kommune

Byggetilladelse

Det ansøgte kræver også en byggetilladelse.

Du har allerede ansøgt om byggetilladelse, og vi behandler byggeansøgningen, når klagefristen for landzonetilladelsen er udløbet, såfremt der ikke er kommet klager.

Du kan få flere oplysninger om byggetilladelse på tlf. 6474 7519.

Venlig hilsen

Mona Nielsen
Planmedarbejder

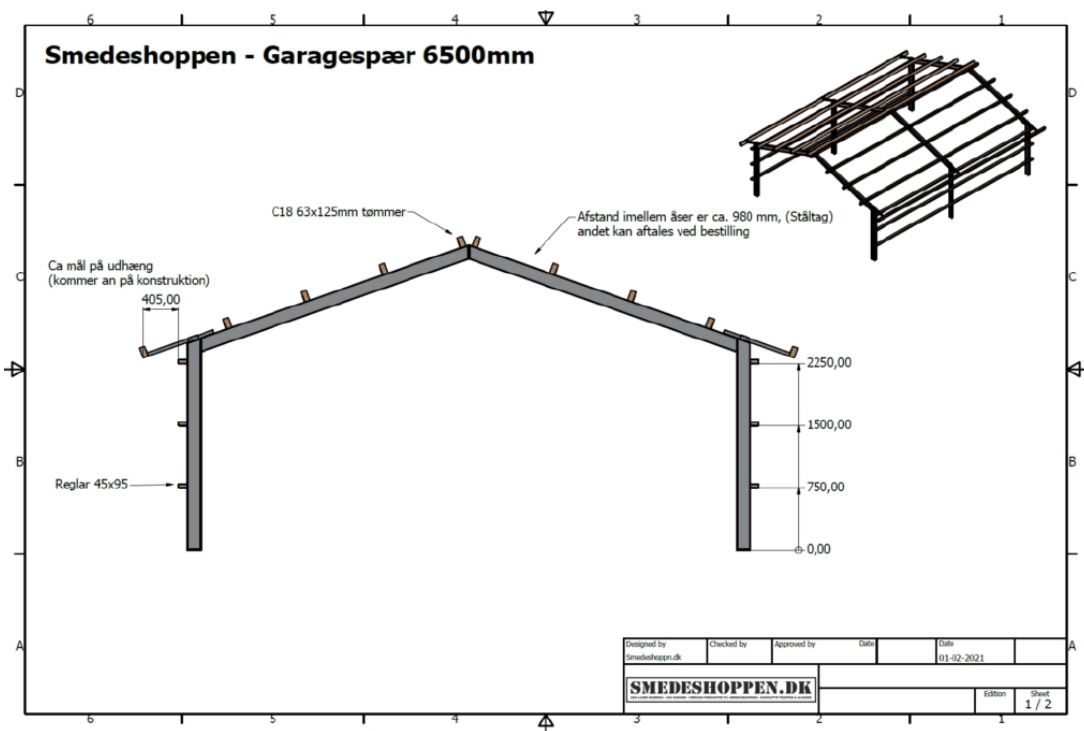

Klagevejledning

Denne afgørelse kan påklages til Planklagenævnet inden fire uger fra afgørelsen er meddelt i din e-boks eller pr. fysisk brev, såfremt du er fritaget for digital post.

Er afgørelsen offentligt bekendtgjort på kommunens hjemmeside eller i avisen regnes klagefristen altid fra tidspunktet for den offentlige bekendtgørelse. I de tilfælde, hvor afgørelsen ikke er meddelt i din e-boks eller pr. fysisk brev eller offentlig bekendtgjort, regnes fristen dog fra det tidspunkt, hvor du har fået kendskab til afgørelsen. Udløber klagefristen på en lørdag eller en helligdag, forlænges klagefristen til den følgende hverdag.

Du klager via klageportalen, som du finder via borger.dk eller virk.dk, og du logger på klageportalen med Nem-ID. Klageberettiget er enhver med retlig interesse i sagen samt landsdækkende foreninger og organisationer, der som hovedformål har beskyttelse af natur og miljø eller varetagelsen af væsentlige brugerinteresser inden for arealanvendelsen.

Når du klager, skal du betale et klagegebyr. Gebyret er på 900,- kr. for privatpersoner og 1.800,- kr. for virksomheder, organisationer og offentlige myndigheder. Klagegebyret opkræves af Planklagenævnet. Betaling af klagegebyr sker ved elektronisk overførsel eller ved indbetalingskort til Planklagenævnet. Gebyr skal indbetales inden for en af Planklagenævnet fastsat frist. Hvis gebyret ikke indbetales inden udløbet af fristen, afvises klagen.

I klageportalen sendes din klage automatisk først til Assens Kommune. Hvis kommunen fastholder afgørelsen, sender Assens Kommune klagen videre til behandling i nævnet via klageportalen. Du får besked om videresendelsen.

Planklagenævnet afviser din klage, hvis du sender den uden om klageportalen, medmindre du forinden er blevet fritaget for brug af klageportalen. Hvis du ønsker at blive fritaget for at bruge klageportalen, skal du sende en begrundet anmodning til Planklagenævnet. Nævnet afgør herefter, om du kan fritages for at bruge klageportalen.

Opsættende virkning

En klage over denne afgørelse har opsættende virkning efter lovgivningen. Planklagenævnet kan træffe afgørelse om at fravige lovgivningens udgangspunkt i særlige tilfælde.

Eventuel domstolsprøvelse

Hvis kommunens eller klageinstansens afgørelse ønskes indbragt for en domstol, skal dette ske inden 6 måneder efter, at afgørelsen er meddelt eller offentliggjort.

Yderligere klagevejledning

Se [her](#) for uddybende klagevejledning, herunder betingelserne for at blive fritaget for at anvende klageportalen.