

Kim Jimmy Madsen  
Skallebjergvej 17  
Skallebjerg  
5683 Haarby

17-04-2020  
Sags id: 2020-0111

### **Landzonetilladelse.**

Assens Kommune giver landzonetilladelse til opførelse af orangeri som ansøgt på ejendommen matr. nr. 6f, Akkerup By, Haarby, beliggende Skallebjergvej 17, 5683 Haarby.

Vi har givet landzonetilladelsen efter Planlovens § 35.

Landzonetilladelsen bortfalder, hvis den ikke udnyttes inden 5 år.

### **Vilkår**

Det er et vilkår for denne tilladelse,

- at orangeriet opføres i overensstemmelse med din ansøgning af 27. februar 2020,
- at der kan meddeles byggetilladelse til det ansøgte,
- at det ansøgte ikke strider mod tinglyste servitutter på ejendommen.

### **Offentliggørelse**

Vi offentliggør din landzonetilladelse **20. april 2020** på Assens kommunes hjemmeside [assens.dk](http://assens.dk)

Herefter er der 4 ugers klagefrist.

Du må ikke udnytte landzonetilladelsen, før klagefristen er udløbet, og såfremt der bliver klaget over din landzonetilladelse, skal du afvente Planklagenævnets afgørelse.

### **Ansøgningen**

Din ansøgning omfatter opførelsen af ca. 60 m<sup>2</sup> orangeri på eksisterende sokkel af nedtaget hønsehus. Orangeriet opføres som tilbygning til eksisterende hus, og består af stålspær med aluprofiler.

### **Planlovens landzonebestemmelser**

Fordi ejendommen ligger i landzone, er den omfattet af Planlovens landzonebestemmelser.

I landzonen må der som udgangspunkt ikke uden tilladelse efter Planlovens § 35, stk. 1, foretages udstykning, opføres ny bebyggelse eller ske ændringer i bestående bebyggelse og ubebyggede arealer.

Kommunen skal derfor vurdere ansøgningen i forhold til de hensyn, den skal varetage ved landzoneadministrationen, herunder natur- og landskabelige hensyn.

### **Bemærkninger**

Ejendommen Skallebjergvej 17, 5683 Haarby er registreret som en beboelsesejendom. Marikulært udgør ejendommen 3925 m<sup>2</sup>. Registreringen i BBR udgøres af 204/248 m<sup>2</sup> bolig, 142 m<sup>2</sup> værksted samt udhusbebyggelser på i alt 146 m<sup>2</sup>.

Ejendommen er beliggende i et område, som i kommuneplanen er udpeget som mosaiklandskab og som råstofområde.

Det ansøgte orangeri opføres som tilbygning til eksisterende hus og vurderes ikke at påvirke omgivelserne, herunder landskabet, væsentligt eller i negativ retning.

Det vurderes tillige, at orangeriet er af underordnet betydning i forhold til områdets udpegning som råstofområde.

#### Naboorientering

Vi har ikke foretaget naboorientering, da vi skønner, at det ansøgte vil være uden væsentlig betydning for naboerne.

#### **Andre tilladelser fra kommune**

##### Byggetilladelse

Det ansøgte kræver også en byggetilladelse.

Du har allerede ansøgt om byggetilladelse, og vi behandler byggeansøgningen, når klagefristen for landzonetilladelsen er udløbet, såfremt der ikke er kommet klager.

Du kan få flere oplysninger om byggetilladelse på tlf. 6474 7519.

Venlig hilsen

Mona Nielsen  
Planmedarbejder

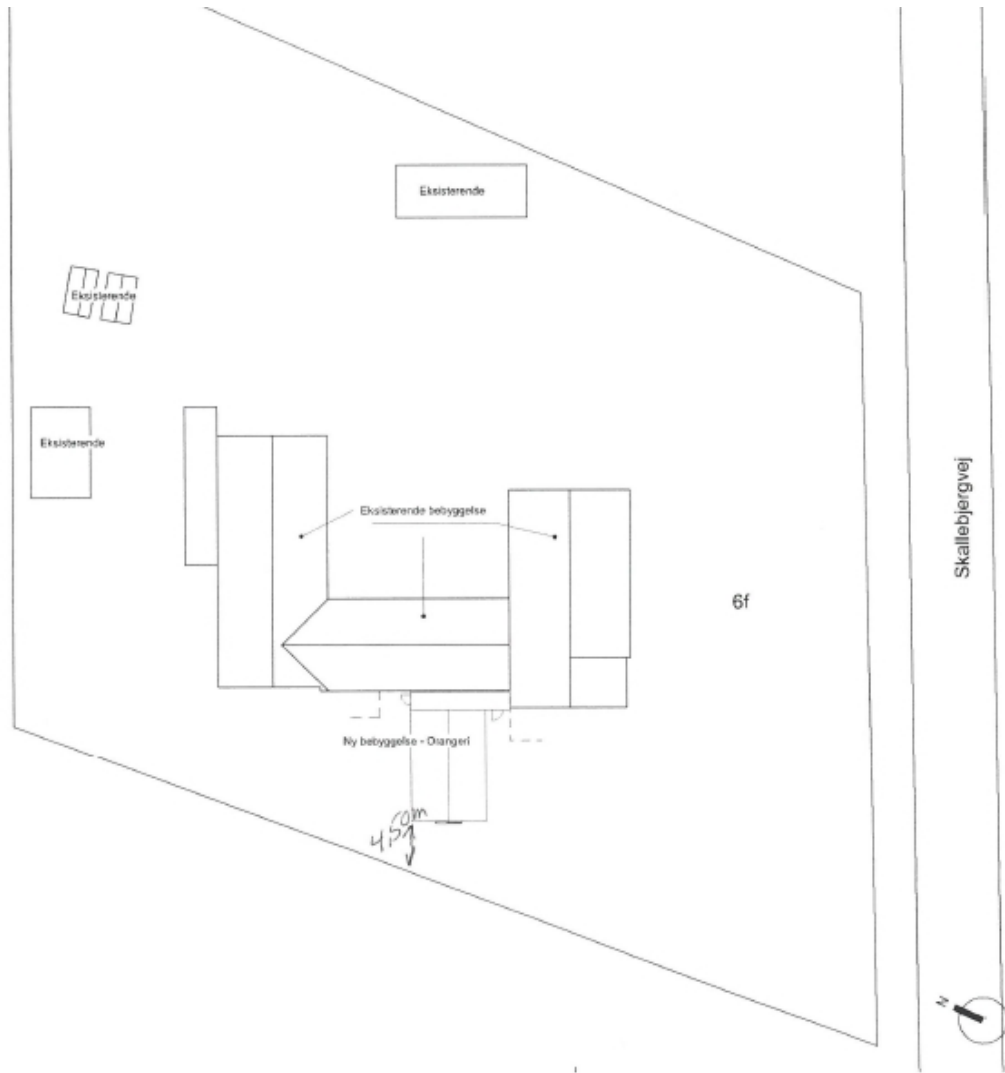

00\_Situationsplan  
1:300

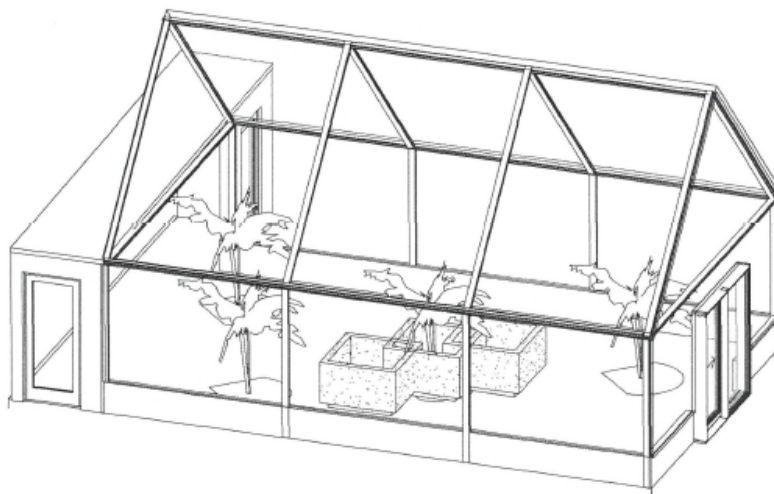
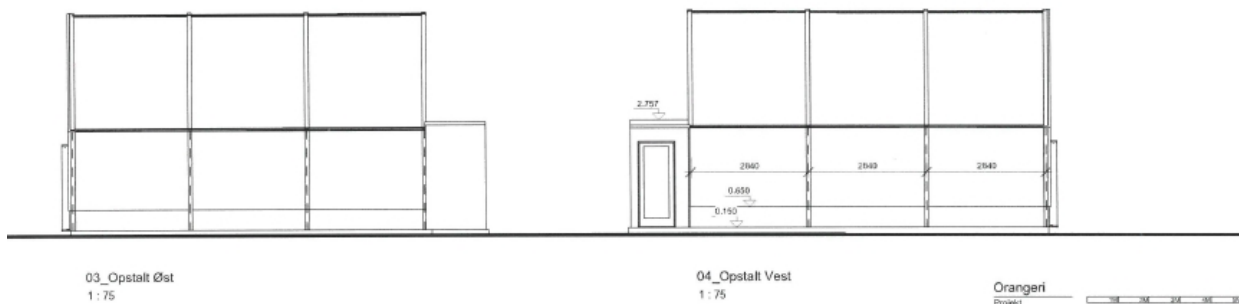
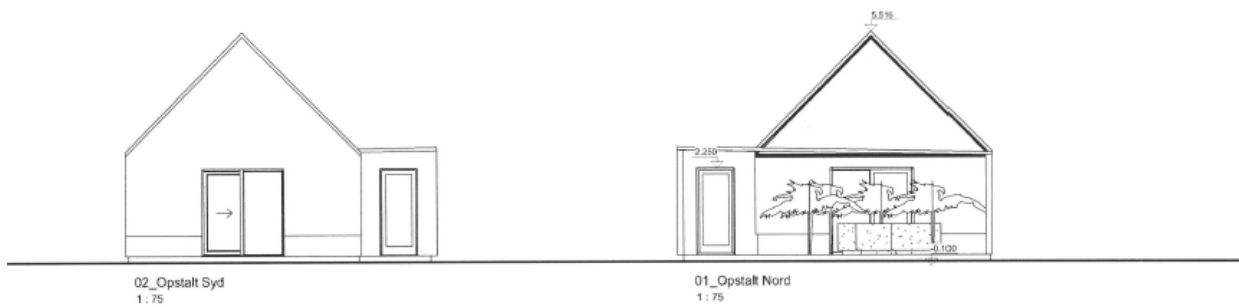

## **Klagevejledning**

Denne afgørelse kan påklages til Planklagenævnet inden fire uger fra afgørelsen er meddelt i din e-boks eller pr. fysisk brev, såfremt du er fritaget for digital post.

Er afgørelsen offentligt bekendtgjort på kommunens hjemmeside eller i avisen regnes klagefristen altid fra tidspunktet for den offentlige bekendtgørelse. I de tilfælde, hvor afgørelsen ikke er meddelt i din e-boks eller pr. fysisk brev eller offentlig bekendtgjort, regnes fristen dog fra det tidspunkt, hvor du har fået kendskab til afgørelsen. Udløber klagefristen på en lørdag eller en helligdag, forlænges klagefristen til den følgende hverdag.

Du klager via klageportalen, som du finder via [borger.dk](http://borger.dk) eller [virk.dk](http://virk.dk), og du logger på klageportalen med Nem-ID. Klageberettiget er enhver med retlig interesse i sagen samt landsdækkende foreninger og organisationer, der som hovedformål har beskyttelse af natur og miljø eller varetagelsen af væsentlige brugerinteresser inden for arealanvendelsen.

Når du klager, skal du betale et klagegebyr. Gebyret er på 900,- kr. for privatpersoner og 1.800,- kr. for virksomheder, organisationer og offentlige myndigheder. Klagegebyret opkræves af Planklagenævnet. Betaling af klagegebyr sker ved elektronisk overførsel eller ved indbetalingskort til Planklagenævnet. Gebyr skal indbetales inden for en af Planklagenævnet fastsat frist. Hvis gebyret ikke indbetales inden udløbet af fristen, afvises klagen.

I klageportalen sendes din klage automatisk først til Assens Kommune. Hvis kommunen fastholder afgørelsen, sender Assens Kommune klagen videre til behandling i nævnet via klageportalen. Du får besked om videresendelsen.

Planklagenævnet afviser din klage, hvis du sender den uden om klageportalen, medmindre du forinden er blevet fritaget for brug af klageportalen. Hvis du ønsker at blive fritaget for at bruge klageportalen, skal du sende en begrundet anmodning til Planklagenævnet. Nævnet afgør herefter, om du kan fritages for at bruge klageportalen.

### **Opsættende virkning**

*En klage over denne afgørelse har opsættende virkning efter lovgivningen. Planklagenævnet kan træffe afgørelse om at fravige lovgivningens udgangspunkt i særlige tilfælde.*

### **Eventuel domstolsprøvelse**

Hvis kommunens eller klageinstansens afgørelse ønskes indbragt for en domstol, skal dette ske inden 6 måneder efter, at afgørelsen er meddelt eller offentliggjort.

### **Yderligere klagevejledning**

Se <https://naevneneshus.dk/start-din-klage/planklagenaevnet/vejledning/> for uddybende klagevejledning, herunder betingelserne for at blive fritaget for at anvende klageportalen.