

Notat til Byrådet vedr. behandling af sag om Rundkørsel i Grønnemose

Industrivej er i øjeblikket forlænget med tilslutning til Bogensevej, og fungerer som omkørselsvej i forbindelse med Assens Forsynings kloakeringsarbejder i Grønnemose. Det er planen, at vejens forlængelse fjernes til foråret, når arbejdet er færdiggjort i Grønnemose.

Der er rettet forespørgsel om, hvorvidt den midlertidige forlængelse af Industrivej med tilslutning til Bogensevej, kan gøres permanent.

Nedenstående forhåndsvurdering fra Vejdirektoratet, anbefaler ikke en permanent tilslutning mellem Industrivej og Bogensevej.

16/14197 - Statsvej M40 km 182/840 højre vejside.

Forespørgsel om permanent tilslutning af Industrivej til Bogensevej i Grønnemose.

Til Assens Kommune
Att. Jimmy Christensen

Ved den placering af den interimsvej, som Assens Kommune forespørger om, er der planlagt to større statslige anlægsprojekter. Det ene er *"Udbygningen af Den fynske motorvej E20 mellem Odense Vest og Middelfart"*, som er sikret vedinteressezone og anlægslov og derudover er det forslag Nord i *"Ny bane over Vestfyn"*, som er sikret med en udmeldt interessezone.

En permanent forlængelse af Industrivej med tilslutning i Bogensevej som anvist, vil være i konflikt med en realisering af begge anlægsprojekter og vurderes i et sådan tilfælde at medføre en trafikmæssig dårlig løsning.

Vejdirektoratet mener derfor ikke at der på nuværende tidspunkt, skal laves en permanent tilslutning mellem Industrivej og Bogensevej.

Venlig hilsen

Peter Bak Christensen
Landinspektør
Planlægning og Myndighed (Middelfart)

Teglårdsparken 102
5500 Middelfart

Telefon +45 7244 3333
Direkte +45 7244 2762
Mobil +45 4116 3608

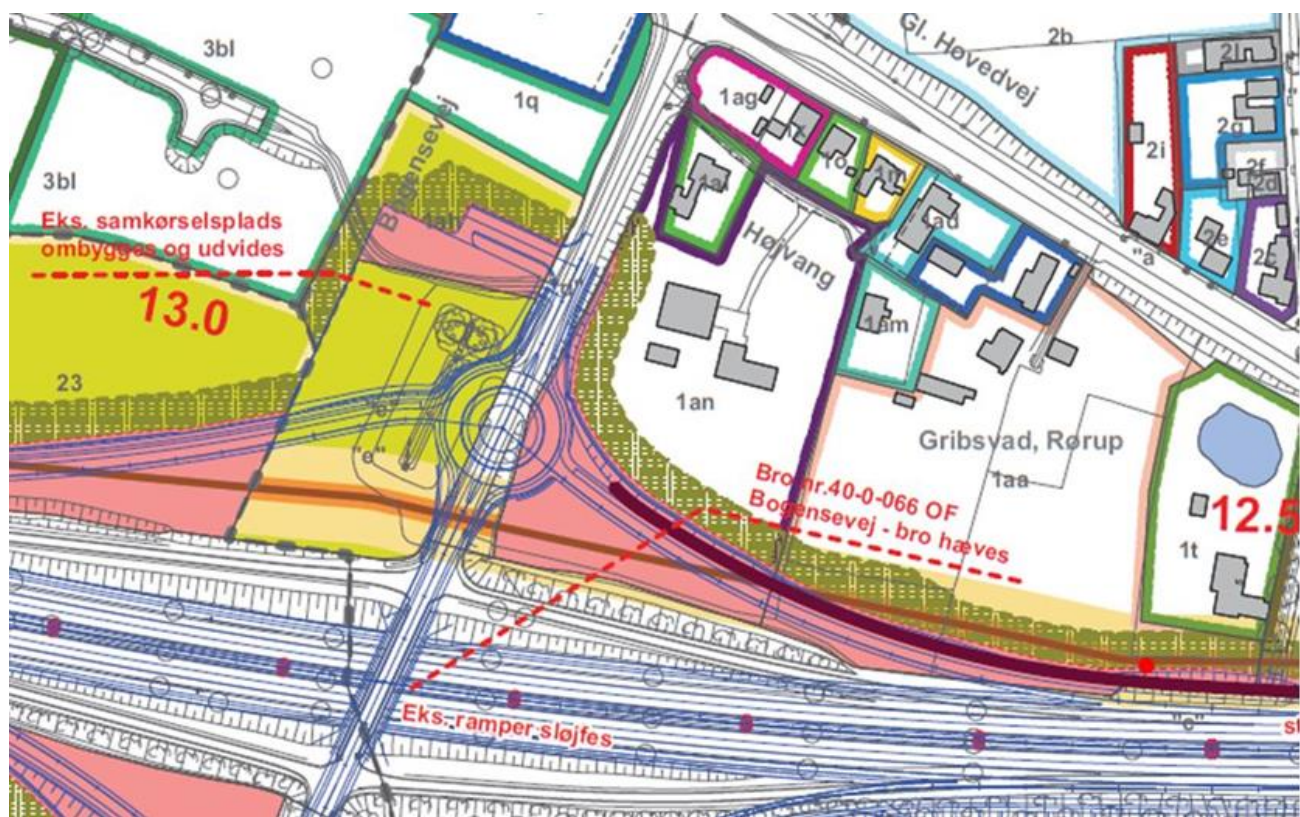

Udbygning af Den Fynske Motorvej E20 mellem Odense Vest og Middelfart

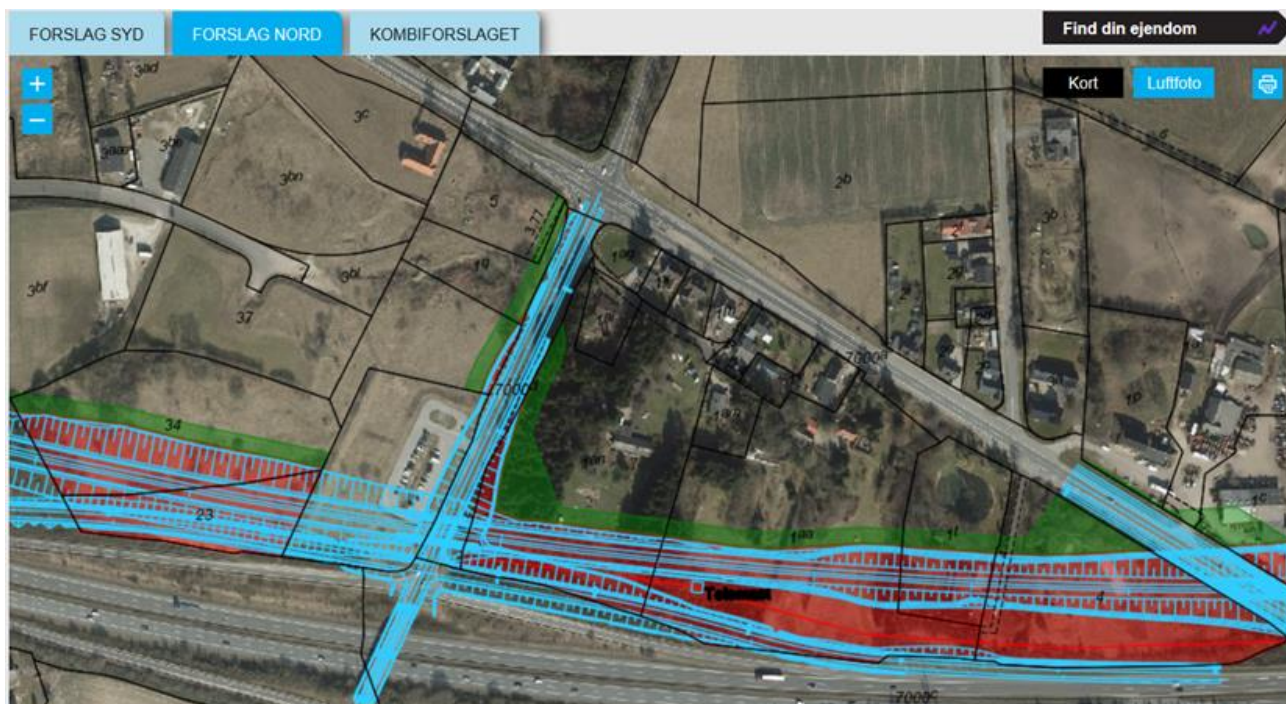

Ny bane over vestfyn – forslag nord