

Jens Holmegaard
Gamtoftevej 6
5610 Assens

17. oktober 2019
Sags id: 17/16161

Opførelse af gyllebeholder på Gamtoftevej 6, 5610 Assens

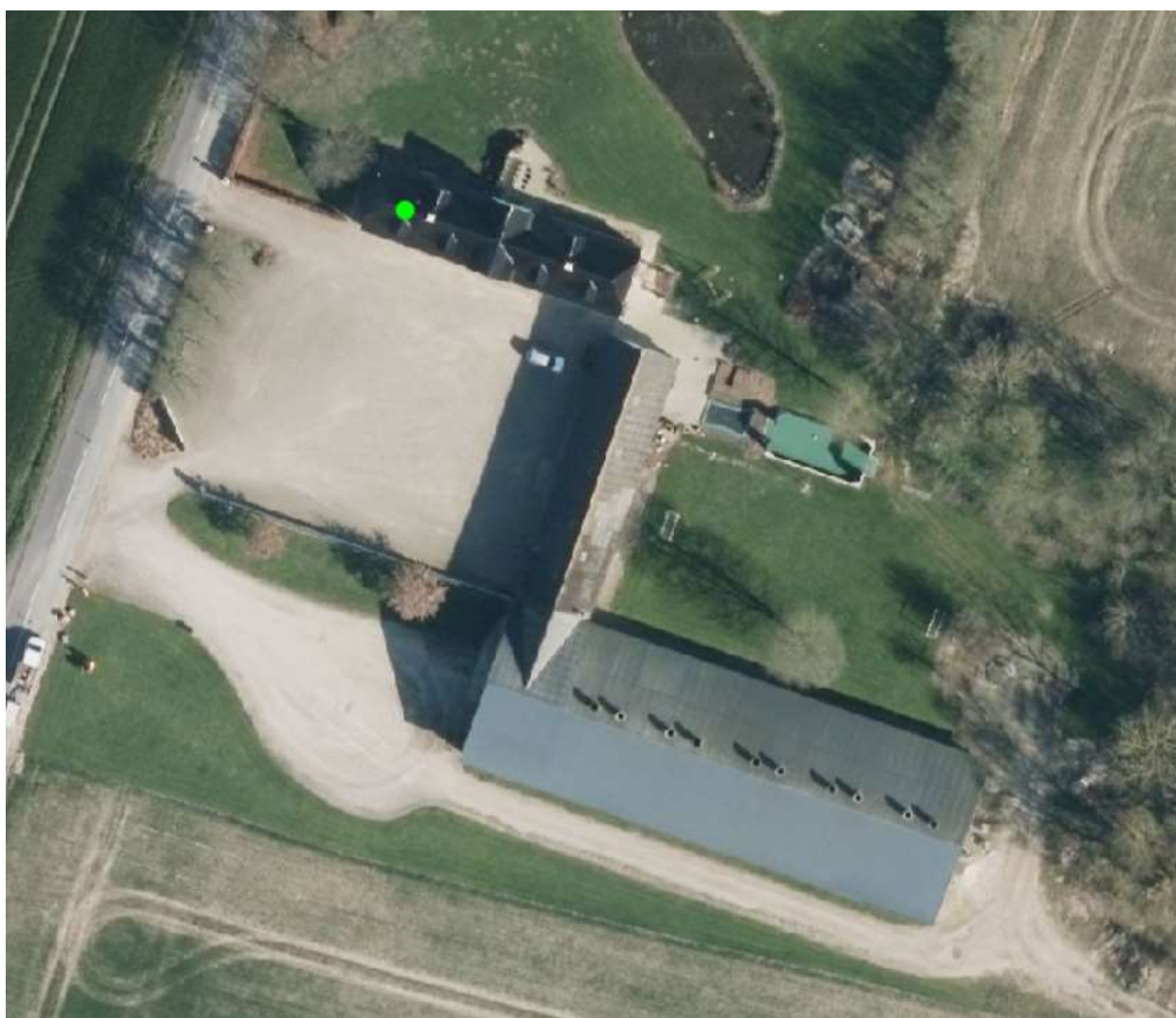

Voldbrogård – luftfoto 2017

Datablad

Emne	
Anmelder og ejer	Jens Holmegaard, Gamtoftevej 6, 5610 Assens
Husdyrbruget hvor anlægget etableres	Voldbrogård, Gamtoftevej 6, 5610 Assens
Matrikelnummer - husdyrbruget	5a, Voldbro by, Gamtofte
Virksomhedens art - husdyrbruget	Landbrug med produktion af smågrise
Lovområde – anmeldelse efter husdyrgodkendelsesbekendtgørelsen	§ 12, Bekendtgørelse nr. 718 af 8. juli 2019 om godkendelse og tilladelse mv. af husdyrbrug
Ejendomsnummer	4200001041
CVR nr.	20 09 20 09
CHR nr.	72945
Kontaktperson på husdyrbruget	Jens Holmegaard, tlf.: 20826440
Konsulent for anmelder	Patriotisk Selskab v/Kamilla From-Nielsen
Godkendelsesmyndighed	Assens Kommune; By, Land og Kultur; Miljø og Natur, Rådhus Allé 5, 5610 Assens assens@assens.dk
Sags ID	19/16161
Husdyrgodkendelse.dk - nummer	213577
Miljøsagsbehandler	Ove Johansen

Anmeldelse

Assens Kommune har den 15. august 2019 modtaget anmeldelse efter § 12 i husdyrgodkendelsesbekendtgørelsen fra ejendommen Gamtoftevej 6, 5610 Assens.

Kort beskrivelse af projektet

Anmelder ønsker at etablere en ny gyllebeholder på landbrugsejendommen Gamtoftevej 6, Gamtofte, 5610 Assens.

For at benytte anmeldeordningen i husdyrgodkendelsesbekendtgørelsens § 12 til etablering af gyllebeholder, må grundplan for anmeldte opbevaringsanlæg ikke overstige 3.000 m², og beholderen skal være erhvervsmæssigt nødvendigt for driften af husdyrbruget. Desuden skal beholderen placeres i tilknytning til de hidtidige bebyggelsesarealer. Den anmeldte gyllebeholder har en diameter på 29,13 meter, hvilket giver en grundplan på 667 m². Beholderens overfladeareal opgives til 653 m² og højden fra bundpladen til top til 4,5 meter. Beholderens kapacitet bliver dermed ca. 3.000 m³. Beholderen placeres øst for smågrisestalden inden for en afstand af 30 meter. Beholderen forsynes med fast overdækning.

Afgørelse

På baggrund af ovenstående og øvrige oplysninger i anmeldelsesmaterialet vurderer Assens Kommune, at det anmeldte opfylder betingelserne i § 12 i husdyrgodkendelsesbekendtgørelsen, og derfor kan det anmeldte gennemføres på det oplyste grundlag.

Vurdering

Miljø og Natur

Assens Kommune skal inden afgørelse kan meddeles vurdere en række forhold jf. bestemmelserne i bekendtgørelsens § 12.

Som det første skal det sikres, at den anmeldte gyllebeholder er erhvervsmæssigt nødvendigt for driften af den pågældende bedrift som landbrugsbedrift, og at den placeres i umiddelbar tilknytning til hidtidige bebyggelsesarealer på ejendommen.

Etablering af gylletanken sker i forbindelse med tilvejebringelse af tilstrækkelig kapacitet til opbevaring af gylle fra landbrugsbedriften under CVR nr. 20092009. Ejendommen er ligeledes noteret i Geodatastyrelsens matrikelregister som en ejendom med landbrugspligt. Gyllebeholderen etableres i kort afstand (30 meter) øst for det eksisterende staldanlæg (smågrisestalden), og den forsynes med fast overdækning.

Assens Kommune vurderer derfor, at det anmeldte er erhvervsmæssigt nødvendigt for driften af den pågældende landbrugsbedrift, og at gyllebeholderen etableres i tilknytning til det eksisterende staldanlæg.

Følgende afstande skal kunne overholdes

§ 12, stk. 5: Opførsel af gødningsopbevaringsanlæg kan finde sted efter anmeldelse, når anlægget placeres mindst:

1. 300 m til eksisterende eller ifølge kommuneplanens rammedel fremtidige byzone- eller sommerhusområde og til områder i landzone, der i en lokalplan er udlagt til boligformål, blandet bolig- og erhvervsformål eller til offentlige formål med henblik på beboelse, institutioner, rekreative formål og lign.
2. 150 m til eksisterende eller ifølge kommuneplanens rammedel fremtidige byzone- eller sommerhusområde og til områder i landzone, der i en lokalplan er udlagt til boligformål, blandet bolig- og erhvervsformål eller til offentlige formål med henblik på beboelse, institutioner, rekreative formål og lign.
3. 100 m til nabobeboelser, der er uden landbrugspligt og ikke ejes af den ansvarlige for driften af husdyrbruget.

Desuden gælder overholdelse af en række faste afstandskrav jf. husdyrbruglovens¹ § 8, som ikke er skærpet i forbindelse med vurdering af en anmeldelse. Vurdering: Afstandskravene er overholdt.

Krav til maksimal højde og terrænændring

Det er en betingelse for anmeldelse, at udførelsen af det anmeldte ikke medfører terrænændringer på mere end 1 m. Det anmeldte må desuden ikke have en sidehøjde på mere end 3 m, og en maksimal højde på 8 meter incl. overdækningen på beholderen. Kravene til højden gælder dog ikke hvis opbevaringsanlægget helt omkranses af eksisterende bebyggelse m.v. på ejendommen og ikke er højere end den laveste eksisterende bygning. Vurdering: Kravet overholdes.

Krav til beplantning

Det er en betingelse, at det anmeldte afskærmes af beplantning i form af løvtræarter og buske, der er naturligt hjemmehørende i området. Beplantningen skal være etableret senest den 31.

¹ Bekendtgørelse nr. 520 af 1. maj 2019 af lov om husdyrbrug og anvendelse af gødning m.v.

december året efter etableringen, udvidelsen eller ændringen. Beplantningen skal herefter løbende vedligeholdes på en måde, så afskærmningen fremstår intakt. Hvis nogle af træerne går ud, og den visuelle afskærmning derved ikke fungerer, kan det betyde, at der skal gentilplantes.

Kommunen kan i afgørelsen om en anmeldelse på baggrund af de landskabelige forhold på stedet konkret vurdere, at kravet om beplantning ikke er nødvendigt. Kommunen kan desuden vurdere, at kravet kun skal gennemføres delvist, f.eks. ved at der kan etableres beplantning med andet end løvtræer og naturligt hjemmehørende buske. Det skal i givet fald fremgå af kommunens afgørelse om anmeldelsen, at kravet er fraveget og i hvilket omfang, men det må ikke formuleres som vilkår til beplantningen, da der ikke kan stilles vilkår i afgørelser af anmeldesager.

I denne sag finder kommunen det ikke nødvendigt med etablering af ny beplantning. Gyllebeholderen placeres i tilknytning til eksisterende staldanlæg, og som sådan udgør den en naturlig del af et komplet staldanlæg til et nutidigt husdyrbrug. De nærmeste omboende, som er nordvest for ejendommen, bliver beskyttet for indsyn til beholderen af skovbevoksningen, der er mellem beholder og naboer. Ejendommen ligger i øvrigt i landzone, som er landbrugets erhvervsområde.

Krav til maksimal ammoniakdeposition til kategori 1-3 natur

Det er en forudsætning for anmeldelse af opbevaringsanlæg til husdyrgødning, at anlægget ikke resulterer i en ammoniakdeposition på nærliggende natur, som kræver nærmere vurdering, og dermed ville udløse krav om en egentlig tilladelse eller godkendelse. Udgangspunktet er, at den maksimale totaldeposition fra husdyrbruget, inklusiv det anmeldte opbevaringsanlæg, til kategori 1-3-natur ikke må overstige følgende niveauer:

Kategori 1-natur:

- 0,2 kg N pr. ha pr. år, hvis der er flere end 1 husdyrbrug i nærheden
- 0,4 kg N pr. ha pr. år, hvis der er 1 husdyrbrug i nærheden
- 0,7 kg N pr. ha pr. år, hvis der ikke er husdyrbrug i nærheden

Kategori 2-natur:

- 1,0 kg N pr. ha pr. år

Kategori 3-natur:

- 1,0 kg N pr. ha pr. år

Kravene til den maksimale deposition på kategori 1- og 2-natur svarer til totaldepositionskravene, som gælder for godkendelser og tilladelser.

I forhold til kategori 3-natur er kravet skarpere end kravet ved godkendelser og tilladelser. Dette er for at undgå en væsentlig virkning på miljøet, idet der ved anmeldelser ikke er mulighed for at stille vilkår som i en godkendelse eller tilladelse. Efter stk. 9 gælder betingelsen dog ikke, hvis der ikke er givet godkendelse eller tilladelse til husdyrbruget de seneste 8 år, og hvis den årlige deposition fra alle gødningsopbevaringsanlæg på husdyrbruget, der er anmeldt de seneste 8 år samlet set ikke overstiger 1,0 kg N pr. ha.

Vurdering

Totaldepositionskravene til kategori 1 og 2-natur kan umiddelbart overholdes, idet depositionen hertil i husdyrgodkendelse.dk totalt beregnes til 0,0 kg N/ha/år.

Miljø og Natur

Husdyrbruget er ikke de seneste 8 år meddelt tilladelse eller godkendelse efter husdyrbrugloven. Den højeste totaldeposition af ammoniakkvælstof fra gødningsanlæg til kategori 3-natur beregnes i husdyrgodkendelse.dk til 0,1 kg N/ha/år.

Beregning af ammoniakemissionen

Kommunen har kontrolleret at beregningen af ammoniakemissionen og beregningsmetoden er korrekt jf. reglerne herfor.

Partshøring og offentlighed

Assens Kommune har ikke partshørt naboer eller offentliggjort anmeldelsen, da vi vurderer, at det anmeldte er af underordnet betydning for naboer og omboende (husdyrbruglovens § 56, stk. 2).

Afgørelsen offentliggøres på Assens Kommunes hjemmeside **den xx. oktober 2019**.

Klagemulighed

Frist for at indgive klage - lovens § 79.

Du kan klage over afgørelsen inden for fire uger, fra offentliggørelsen. Det betyder at, klagefristen udløber **den xx. november 2019**.

Hvordan klager du?

Du klager via Klageportalen, som du finder via www.naevneneshus.dk, www.borger.dk eller www.virk.dk. Du logger på Klageportalen med NEM-ID. En klage er indgivet når den er tilgængelig for Assens Kommune via Klageportalen. Se i øvrigt <https://naevneneshus.dk/start-din-klage/miljoe-og-foedevareklagenaevnet/>.

Klagegebyr

Når du klager, skal du betale et gebyr på 900 kr. for borgere og 1.800 kr. for virksomheder, organisationer og offentlige myndigheder. Du modtager en opkrævning på gebyret fra Miljø- og Fødevareklagenævnet. Miljø- og Fødevareklagenævnet modtager ikke kontanter. Miljø- og Fødevareklagenævnet påbegynder behandlingen af klagen, når gebyret er modtaget. Betales gebyret ikke på den anviste måde og inden for den fastsatte frist på 14 dage, afvises klagen fra behandling. Se i øvrigt <https://naevneneshus.dk/start-din-klage/miljoe-og-foedevareklagenaevnet/>.

Miljø- og Fødevareklagenævnet afviser din klager, hvis du sender den uden om Klageportalen, medmindre du forinden er blevet fritaget for brug af Klageportalen. Hvis du ønsker at blive fritaget for at bruge Klageportalen, skal du sende en begrundet anmodning til Assens Kommune. Assens Kommune videresender herefter din anmodning til nævnet, som træffer afgørelse om, hvorvidt du kan fritages.

Hvem kan klage? § 84-87

Adressaten for afgørelsen, enhver, som har en individuel, væsentlig interesse i sagen, offentlige myndigheder, lokale foreninger og organisationer, som har en væsentlig interesse i afgørelsen, samt landsdækkende foreninger og organisationer, der som hovedformål har at beskytte natur og miljø eller varetager væsentlige rekreative interesser. Miljø- og Fødevareklagenævnet kan kræve dokumentation for foreningers og organisationers klageberettigelse.

Virkning af at der klages § 81

En klage over en godkendelse eller tilladelse efter §§ 16a eller 16b eller dispensation efter § 9 har ikke opsættende virkning, medmindre afgørelsen indebærer opførelse af bebyggelse uden tilknytning til ejendommen hidtidige bebyggelsesareal. Det betyder, at godkendelsen, tilladelsen eller dispensationen kan udnyttes, inden klagen er afgjort. Udnyttelsen sker dog for egen regning og risiko, da Miljø- og Fødevareklagenævnet kan ændre afgørelsen.

Indbringelse for domstolene § 90

Du kan indbringe Miljø- og Fødevareklagenævnets afgørelser for domstolene. En sådan retssag skal være anlagt inden 6 måneder efter datoen for klagenævnets afgørelse. Uanset om du anlægger retssag, er du forpligtet til at rette dig efter Miljø- og Fødevareklagenævnets afgørelse, indtil domstolen måtte bestemme noget andet.

Yderlig information og vejledning om klage til Miljø- og Fødevareklagenævnet finder du på nævnets hjemmeside: <http://nmkn.dk/>

Ove Johansen
Miljøsagsbehandler

Bilag: Ansøgningskema, skemanummer 213577

Meddelelse om afgørelse er sendt til:

Organisation, Navn	Adresse	Post nr.	CVR nummer
Embedslægen Region Syddanmark	Sorsigvej 35	6760 Ribe	12070918
Danmarks Naturfredningsforening	Masnedøgade 20	2100 Kbh. Ø	60804214
Friluftsrådet, sekretariatet	Scandiagade 13	2450 Kbh. SV	56230718
Det økologiske Råd	Blegdamsvej 4B	2200 Kbh. N	15428376
Miljøstyrelsen	Strandgade 29	1401 Kbh. K	25798376
Danmarks Sportsfiskerforbund	Skyttevej 5	7182 Bredsten	37099015
Danmarks Fiskeriforening	Nordensvej 3	7000 Fredericia	45812510
Dansk Ornitologisk Forening	Vesterbrogade 140	1620 Kbh. V	54752415
Jens Holmegaard	Gamtoftevej 6	5610 Assens	20092009
Kamilla From-Nielsen, Patriotisk selskab	Ørbækvej 276	5220 Odense SØ	61676228